Postaktuell: „An sämtliche Haushalte“.

Mitteilungsblatt

Markt
Wilhermsdorf

Jahrgang 62 | Freitag, den 29. August 2025 | Nummer 18

Amtliche Bekanntmachungen

Vollzug des Wasserhaushaltsgesetzes (WHG) u. des Bayer. Wassergesetzes (BayWG);

Antrag auf gehobene Erlaubnis für das Einleiten von Niederschlagswasser (Abwasser) aus dem Ortsteil Kreben durch den Markt Wilhermsdorf in den Herrenweiher (Krebener Weiher);

Flurnummer 578, Gemarkung Katterbach; Landkreis Fürth

Anhörung gem. Art. 69 Satz 2 BayWG i.V.m. Art. 73 Bayerisches Verwaltungsverfahrensgesetz (BayVwVfG)

1. Der Markt Wilhermsdorf -im Folgenden Betreiber genannt- beantragte mit Schreiben vom 27.03.2025 (Planunterlagen vom 28.02.2025 und Tektur vom 04.05.2025, Nachreichung von Unterlagen per Mail am 21.07.2025) die Erteilung einer gehobenen wasserrechtlichen Erlaubnis nach § 15 WHG für das Einleiten von Niederschlagswasser (Abwasser) von einer undurchlässig befestigten Fläche A_u von 1,92 ha in den Herrenweiher (Krebener Weiher). Die Erlaubnis zur Benutzung des Herrenweihers (Krebener Weiher) durch Einleiten gesammelten Niederschlagswassers aus dem Ortsteil Kreben ist bis zum 31.12.2025 befristet. Mit den vorliegenden Planunterlagen beantragt der Markt Wilhermsdorf eine gehobene wasserrechtliche Erlaubnis zum Einleiten gesammelten Niederschlagswassers aus dem Ortsteil Kreben in den Herrenweiher. Der Ortsteil Kreben (A_{ges} = 4,03 ha, A_u = ca. 1,92 ha) entwässert im Trennsystem. Das anfallende Schmutzwasser wird zur Kläranlage Kirchfarrnbach abgeleitet. Das Oberflächenwasser entwässert über bestehende Leitungen und einen offenen Trockengraben in den Herrenweiher (Krebener Weiher) und anschließend in den Krebener Graben, der dem Kirchfarrnbach zufließt. Das Einzugsgebiet umfasst die Dorfgebietsflächen und einen Teil der Kreisstraße FÜ 9 (A_u ca. 2.400 m2). Die beantragte Gewässerbenutzung dient der Beseitigung des auf den Flächen des Betreibers anfallenden gesammelten Niederschlagswassers (Abwassers). Die Einleitung in den Herrenweiher erfolgt über einen offenen Trockengraben. Die Einleitungsstelle hat folgende UTM-Koordinaten: Rechtswert 4406772; Hochwert: 5479682.
2. Das Einleiten von Niederschlagswasser in den Herrenweiher (Krebener Weiher) stellt eine Gewässerbenutzung nach § 9 Abs. 1 Nr. 4 Wasserhaushaltsgesetz (WHG) dar und bedarf der Durchführung eines wasserrechtlichen Erlaubnisverfahrens gemäß §§ 10, 15 WHG. Bei der im öffentlichen Interesse liegenden Einleitung ist eine gehobene Erlaubnis zu erteilen (§ 15 WHG).
3. Das Vorhaben wird hiermit gemäß BayWG in Verbindung mit Art. 73 Abs. 3 und 5 Bayerisches Verwaltungsverfahrensgesetz (BayVwVfG) bekanntgemacht.

Redaktionsschluss

Das Mitteilungsblatt erscheint 14-tägig.
Erscheinungstag: **Freitag**
Redaktionsschluss für jede Ausgabe ist **Donnerstag der Vorwoche, 8.00 Uhr**
*Bei einem Feiertag innerhalb der Erscheinungswoche 1 Werktag früher.

Infotafel

Markt Wilhermsdorf,
Hauptstr. 46, 91452 Wilhermsdorf
Telefon: 09102-9958-0

Durchwahl-Nummern

Vorzimmer: 9958-114
Gewerbeamt/Standesamt: 9958-120
Bürgeramt: 9958-122
Kasse: 9958-230
Steueramt: 9958-221
Bauamt: 9958-311
Bauhof: 9958-330
Notfall-Nr. Bauhof ..... 0151/57140232 außerhalb der Dienstzeit

Weitere Durchwahlen finden Sie auf unserer Homepage
www.markt-wilhermsdorf.de

Notdienste, Gesundheit

Ärztlicher Bereitschaftsdienst an Wochenenden,
Feiertagen und Mittwochnachmittagen: ..... Tel.: 116 117
Rettungsdienst und Notarzt: ..... Tel.: 112

Apotheken-Bereitschaftsdienst

Die im täglichen Wechsel dienstbereiten Apotheken werden durch Anschlag an den Apotheken in Wilhermsdorf und bei anderen Apotheken im Landkreis bekanntgegeben. Sie sind auch unter:
www.lak-bayern.notdienst-portal.de abrufbar.

Frauennotruf ..... Tel.: 0911/729008

Tierärztlicher Notdienst

https://tierarztnotdienst-mittelfranken.de

Die Planunterlagen für dieses Vorhaben liegen ab **01.09.2025** einen Monat lang bis einschließlich **02.10.2025** im Rathaus des Marktes Wilhermsdorf, Hauptstraße 46, 91452 Wilhermsdorf, Zimmer N38, während der üblichen Dienststunden zur Einsichtnahme aus (BayWG, Art. 73 Abs. 3 Satz 1 BayVwVfG).

4. Jeder, dessen Belange durch das Vorhaben berührt werden, kann Einwendungen dagegen bis spätestens zwei Wochen nach Ablauf der Auslegungsfrist schriftlich oder zur Niederschrift im Rathaus des Marktes Wilhermsdorf, Hauptstraße 46, 91452 Wilhermsdorf, Zimmer N38, oder beim Landratsamt Fürth, Im Pinderpark 2, 90513 Zirndorf, Zimmer 1.52 erheben (BayWG, Art. 73 Abs. 4 Satz 1 BayVwVfG).
5. Vereinigungen, die auf Grund einer Anerkennung nach anderen Rechtsvorschriften befugt sind, Rechtsbehelfe nach der Verwaltungsgerichtsordnung (VwGO) gegen die Entscheidung nach Art. 74 BayVwVfG einzulegen, können innerhalb der Frist nach Nr. 3 Stellungnahmen zu dem Plan abgeben (BayWG, Art. 73 Abs. 4 Satz 5 BayVwVfG). Bei Einwendungen, die von mehr als 50 Personen auf Unterschriftslisten unterzeichnet oder in Form vervielfältigter gleichlautender Texte eingereicht wurden, ist ein Unterzeichner mit Namen, Beruf und Anschrift als Vertreter der übrigen Unterzeichner für das Verfahren zu bezeichnen, soweit er nicht von ihnen als Bevollmächtigter bestellt ist. Vertreter kann nur eine natürliche Person sein. Diese Angaben müssen deutlich sichtbar auf jeder mit einer Unterschrift versehenen Seite enthalten sein (vgl. Art. 17 BayVwVfG). Mit Ablauf der Einwendungsfrist sind alle Einwendungen ausgeschlossen, die nicht auf besonderen privatrechtlichen Titeln beruhen (BayWG, Art. 73 Abs. 4 Sätze 3 und 4 BayVwVfG).
6. Der Erörterungstermin hierzu findet am **Mittwoch, den 12.11.2025, ab 11:30 Uhr im Landratsamt Fürth, Im Pinderpark 2, 90513 Zirndorf, Zimmer 2.41** statt. Der Erörterungstermin ist hiermit ortsüblich bekanntgemacht (Art. 73 Abs. 6 Satz 2 BayVwVfG i.V.m. Art. 27 Abs. 2 GO). Etwaige gegen das Vorhaben vorgetragene Einwendungen können während des o. g. Termins erörtert werden. Grundsätzlich sind die rechtzeitig erhobenen Einwendungen und die Stellungnahmen der Behörden in einem Erörterungstermin zu behandeln. Der Erörterungstermin ist nicht öffentlich (Art. 68 Abs. 1 Satz 1 BayVwVfG i.V.m. Art. 73 Abs. 6 Satz 6 BayVwVfG).
7. Bei Ausbleiben eines Beteiligten im Erörterungstermin kann auch ohne ihn verhandelt werden.
8. Durch Einsichtnahme in den Plan, durch Erhebung von Einwendungen und durch Teilnahme am Erörterungstermin entstehende Aufwendungen werden nicht erstattet.
9. Die Zustellung der Entscheidung über die Einwendungen kann durch öffentliche Bekanntmachung ersetzt werden, wenn mehr als 50 Benachrichtigungen oder Zustellungen vorzunehmen sind.
10. Der Inhalt dieser Bekanntmachung kann zusammen mit den für das Vorhaben maßgeblichen Unterlagen innerhalb der Monatsfrist unter Ziffer 2 auch im Internet unter **www.markt-wilhermsdorf.de/service-politik/bekanntmachungen/sonstiges** eingesehen werden.

Markt Wilhermsdorf, den 29.08.2025

Uwe Emmert, Erster Bürgermeister

Vollzug des Wasserhaushaltsgesetzes (WHG) u. des Bayer. Wassergesetzes (BayWG);

Abwasseranlage des Marktes Wilhermsdorf – OT Meiersberg; Umbau der Teichkläranlage in eine belüftete Teichkläranlage mit einem bepflanzten Bodenfilter und einer Ausbaugröße von 230 EW

Anhörung gem. Art. 69 Satz 2 BayWG i.V.m. Art. 73 Bayerisches Verwaltungsverfahrensgesetz (BayVwVfG)

1. Der Markt Wilhermsdorf -im Folgenden Betreiber genannt- beantragte mit Schreiben vom 07.05.2024 die Erteilung einer gehobenen wasserrechtlichen Erlaubnis nach § 15 WHG für das Einleiten von Abwasser.
2. Mit dem geplanten Vorhaben soll gemäß den Antragsunterlagen folgende Gewässerbenutzung ausgeübt werden: Einleiten des mechanisch-biologisch behandelten Abwassers aus der Kläranlage Meiersberg (belüftete Abwasserteichanlage und bepflanzter Bodenfilter) in den Eselbuckgraben. Die für die beantragte Ausbaugröße zu Grunde gelegte BSB5-Fracht (roh) im Zulauf der Kläranlage beträgt 13,8 kg/d (entsprechend EW 230). Dies entspricht der Größenklasse 1 nach Anhang 1 zur Abwasserverordnung. Die beantragte Gewässerbenutzung dient der Beseitigung des in der Kläranlage des Betreibers behandelten kommunalen Abwassers. Dieses wird auf dem Grundstück mit der Flurnummer 316/1 der Gemarkung Dippoldsberg in den Eselbuckgraben eingeleitet.
3. Das Einleiten des behandelten kommunalen Abwassers in den Eselbuckgraben stellt eine Gewässerbenutzung nach § 9 Abs. 1 Nr. 4 Wasserhaushaltsgesetz (WHG) dar und bedarf der Durchführung eines wasserrechtlichen Erlaubnisverfahrens gemäß §§ 10, 15 WHG. Bei der im öffentlichen Interesse liegenden Einleitung ist eine gehobene Erlaubnis zu erteilen (§ 15 WHG).
4. Das Vorhaben wird hiermit gemäß BayWG in Verbindung mit Art. 73 Abs. 3 und 5 Bayerisches Verwaltungsverfahrensgesetz (BayVwVfG) bekanntgemacht. Die Planunterlagen für dieses Vorhaben liegen ab **01.09.2025** einen Monat lang bis einschließlich **02.10.2025** im Rathaus des Marktes Wilhermsdorf, Hauptstraße 46, 91452 Wilhermsdorf, Zimmer N38, während der üblichen Dienststunden zur Einsichtnahme aus (BayWG, Art. 73 Abs. 3 Satz 1 BayVwVfG).
5. Jeder, dessen Belange durch das Vorhaben berührt werden, kann Einwendungen dagegen bis spätestens zwei Wochen nach Ablauf der Auslegungsfrist schriftlich oder zur Niederschrift im Rathaus des Marktes Wilhermsdorf, Hauptstraße 46, 91452 Wilhermsdorf, Zimmer N38, oder beim Landratsamt Fürth, Im Pinderpark 2, 90513 Zirndorf, Zimmer 1.52 erheben (BayWG, Art. 73 Abs. 4 Satz 1 BayVwVfG).
6. Vereinigungen, die auf Grund einer Anerkennung nach anderen Rechtsvorschriften befugt sind, Rechtsbehelfe nach der Verwaltungsgerichtsordnung (VwGO) gegen die Entscheidung nach Art. 74 BayVwVfG einzulegen, können innerhalb der Frist nach Nr. 3 Stellungnahmen zu dem Plan abgeben (BayWG, Art. 73 Abs. 4 Satz 5 BayVwVfG). Bei Einwendungen, die von mehr als 50 Personen auf Unterschriftslisten unterzeichnet oder in Form vervielfältigter gleichlautender Texte eingereicht wurden, ist ein Unterzeichner mit Namen, Beruf und Anschrift

als Vertreter der übrigen Unterzeichner für das Verfahren zu bezeichnen, soweit er nicht von ihnen als Bevollmächtigter bestellt ist. Vertreter kann nur eine natürliche Person sein. Diese Angaben müssen deutlich sichtbar auf jeder mit einer Unterschrift versehenen Seite enthalten sein (vgl. Art. 17 BayVwVfG). Mit Ablauf der Einwendungsfrist sind alle Einwendungen ausgeschlossen, die nicht auf besonderen privatrechtlichen Titeln beruhen (BayWG, Art. 73 Abs. 4 Sätze 3 und 4 BayVwVfG).

7. Der Erörterungstermin hierzu findet am **Mittwoch, den 12.11.2025, ab 10:00 Uhr im Landratsamt Fürth, Im Pinderpark 2, 90513 Zirndorf, Zimmer 2.41** statt. Der Erörterungstermin ist hiermit ortsüblich bekanntgemacht (Art. 73 Abs. 6 Satz 2 BayVwVfG i.V.m. Art. 27 Abs. 2 GO). Etwaige gegen das Vorhaben vorgetragene Einwendungen können während des o. g. Termins erörtert werden. Grundsätzlich sind die rechtzeitig erhobenen Einwendungen und die Stellungnahmen der Behörden in einem Erörterungstermin zu behandeln. Der Erörterungstermin ist nicht öffentlich (Art. 68 Abs. 1 Satz 1 BayVwVfG i.V.m. Art. 73 Abs. 6 Satz 6 BayVwVfG).
8. Bei Ausbleiben eines Beteiligten im Erörterungstermin kann auch ohne ihn verhandelt werden.
9. Durch Einsichtnahme in den Plan, durch Erhebung von Einwendungen und durch Teilnahme am Erörterungstermin entstehende Aufwendungen werden nicht erstattet.
10. Die Zustellung der Entscheidung über die Einwendungen kann durch öffentliche Bekanntmachung ersetzt werden, wenn mehr als 50 Benachrichtigungen oder Zustellungen vorzunehmen sind.
11. 1. Der Inhalt dieser Bekanntmachung kann zusammen mit den für das Vorhaben maßgeblichen Unterlagen innerhalb der Monatsfrist unter Ziffer 2 auch im Internet unter **www.markt-wilhermsdorf.de/service-politik/bekanntmachungen/sonstiges** eingesehen werden.

Markt Wilhermsdorf, den 29.08.2025

Uwe Emmert, 1. Bürgermeister

Aus dem Rathaus

Sitzungsplanung Gemeindegremien September 2025

(Planungsstand 09.05.2025)

Donnerstag, 18.09.2025, 18:00 Uhr, Bau- und Umweltausschuss

Freitag, 26.09.2025, 19:30 Uhr, Marktgemeinderat

Die Tagesordnung wird im Bürgerinformationssystem auf unserer Homepage unter www.markt-wilhermsdorf.de -> Bürgerservice & Politik -> Bürger- und Ratsinformationssystem -> Sitzungskalender sowie an der Anschlagtafel im Rathausinnenhof eine Woche vor dem Sitzungstermin veröffentlicht.

Marktgemeinderatssitzungen finden in der Regel im Bürgersaal statt.

Termine Rentenberatung im September

Rentenberatung

Montag 22.09.2025 von 15.00 bis 17.00 Uhr im Ritterhaus, EG mit Herrn Jürgen Wasserloos. Beratung nur nach vorheriger telefonischer Terminvergabe unter Tel. 610 (Helmut Tichy).

Weitere Termine zur Rentenberatung

Beratung für Versicherte der Deutschen Rentenversicherung Bund und Regionaler Versicherungsträger

Rentenanträge • Erwerbsminderungs- und Hinterbliebenenrente • Kontenklärung

durch den ehrenamtlichen Versicherungsberater der Deutschen Rentenversicherung Bund.

Für den gesamten Landkreis Fürth:

Mario Jahn, Tannenstr. 9, 90556 Seukendorf

Infos/Termin bitte unter 0911-7539695 oder 0170-3266436

Markt
Wilhermsdorf

Der Markt Wilhermsdorf, ca. 5.500 Einwohner sucht zum nächstmöglichen Zeitpunkt einen

Sachbearbeiter (m/w/d) für das
Vorzimmer des 1. Bürgermeisters unbefristet in Teilzeit
19,5 Wochenarbeitsstunden
vormittags von Montag bis Freitag

Das vielseitige und abwechslungsreiche Aufgabengebiet umfasst im Wesentlichen:

- Vorzimmertätigkeiten
- Terminkoordination
- Telefonzentrale/Poststelle
- Unterstützung der VHS
- Organisation von Veranstaltungen

Wir erwarten:

- eine abgeschlossene kaufmännische Ausbildung
- eine Berufserfahrung in Vorzimmertätigkeiten wäre wünschenswert
- freundliches Auftreten und Verhandlungsgeschick
- guter Umgang mit den gängigen PC-Programmen

Wir bieten:

- eine abwechslungsreiche Tätigkeit
- eine leistungsgerechte Bezahlung (EG 5) und die Sozialleistungen des öffentlichen Dienstes nach dem TVöD

Ihre Bewerbung mit aussagekräftigen Unterlagen senden Sie bitte bis spätestens 15.09.2025 an den

Markt Wilhermsdorf, Personalamt,
Hauptstr. 46, 91452 Wilhermsdorf

Für Rückfragen steht Ihnen Frau Thürauf unter
Tel. 09102/9958-114
oder
E-Mail: bewerbung@markt-wilhermsdorf.de
zur Verfügung.

Bitte senden Sie Ihre Bewerbungsunterlagen nur in Kopie oder per E-Mail im PDF-Format, da sie nicht mehr zurückgesandt werden.

Neue Öffnungszeiten Hallenfreibad

Auch alleine? Treffen für Senioren

Neue Leute kennenlernen? Dann auf nach Markt Erlbach.

Die Treffen finden in der Gaststätte des Bürgerhauses zum Löwen, Hauptstr. 32 in Markt Erlbach alle 14 Tage d.h., Dienstag jeweils um 15:00 Uhr statt.

Die nächsten Termine:

02.09. / 16.09. / 30.09. / 14.10. / 28.10. / 11.11.2025

Das Seniorentreffen wird koordiniert von

Hans-Joachim Ochs Tel.: 09161 / 87 33 934

Neue Bedienstete in der Gemeindebücherei

Wir freuen uns sehr, dass Frau Monika Eisenkolb unser Bücherei-Team seit dem 1.8.2025 verstärkt und wünschen Frau Eisenkolb ein gutes Einarbeiten und viel Freude bei dieser abwechslungsreichen Tätigkeit.

Uwe Emmert,
1. Bürgermeister

Heimatspiegel Bayern 2025

Das Heimatministerium trägt mit vielfältigen Aktionen und Förderungen dazu bei, die guten Lebensbedingungen in Bayern zu erhalten und stetig zu verbessern. Damit dies auch künftig bestmöglich gelingt, sind die Bürgerinnen und Bürger ein weiteres Mal herzlich eingeladen, uns ihre Einschätzung zu verschiedenen Themen im Rahmen der Umfrage Heimatspiegel Bayern mitzuteilen.

Machen Sie mit und beteiligen Sie sich von 1. August bis 30. September 2025 an der aktuellen Umfrage Heimatspiegel Bayern 2025

https://www.heimat.bayern/mitgestalten/heimatspiegel

Sollten Sie eine Beteiligung in Papierform bevorzugen, wenden Sie sich gerne per E-Mail an heimatdialog@stmfh.bayern.de oder telefonisch unter 089 2306-3127 an uns.

Der Heimatspiegel Bayern 2025 ist Bestandteil des Bürgerdialogs „Heimatdialog.Bayern“. Weitere Informationen dazu unter www.heimatdialog.bayern. Die Ergebnisse des gesamten Bürgerdialogprozesses einschließlich der Heimatspiegel-Befragung fließen in künftige Entscheidungsprozesse und Maßnahmen des Heimatministeriums ein.

Teilnehmen und Beitrag zum Klimaschutz leisten

Mit Ihrer Teilnahme leisten Sie zudem einen Beitrag zum Klimaschutz in Bayern: Für die ersten 1.000 eingesendeten Fragebögen pflanzen wir in Kooperation mit den Bayerischen Staatsforsten jeweils einen Baum und vergeben jeweils eine Heimatbaumpatenschaft als Dankeschön. Zusätzlich können alle Teilnehmerinnen und Teilnehmer an der Verlosung von drei Familien-Jahreskarten der Bayerischen Schlösser- und Seenverwaltung teilnehmen.

Anerkennung für gute Ideen im Ehrenamt

Bayerischer Innovationspreis Ehrenamt 2026

Nachdem das Ehrenamt von guten Ideen und Innovationen lebt, werden unter dem Motto „Ehrenamt in Bayern – Gemeinsam stark für morgen“ Personen, Initiativen und Organisationen gesucht, die gute Ideen rund um das Thema Ehrenamt kreativ aufgreifen und gewinnbringend umsetzen.

Der Bayerische Innovationspreis Ehrenamt wird in folgenden Kategorien verliehen:

Kategorie 1: Innovative Projekte – 6 Einzelpreise

Je 10.000 EURO für Projekte, die bereits realisiert werden. Diese Kategorie kommt zum Tragen, wenn Sie bereits ein innovatives Projekt realisieren bzw. mit der Umsetzung Ihres Projektes gerade erst begonnen haben.

Kategorie 2: Neue Ideen – 5 Einzelpreise

Je 3.000 EURO für herausragende Ideen und Konzepte. Wenn Sie mit Ihrer Idee bereits in den Startlöchern stehen, soll Ihr Vorhaben nicht an der Finanzierung scheitern.

Folgende Bewertungskriterien sind entscheidend dafür, ob Ihr Projekt preiswürdig ist:

Innovativ – ein neues Projekt, das es bisher noch nicht gab

Engagementfeldübergreifend – auch für andere Bereiche und Felder des Ehrenamtes anwendbar

Gemeinwohlorientiert – nicht kommerziell orientiert

Vorbildlich – gut und nachahmenswert, ideal auch als Pilotprojekt

Praktikabel – leicht umzusetzen und Erfolg versprechend

Teilnahme ist möglich für:

Einzelpersonen, Teams oder Organisationen, die innovative, gemeinwohlorientierte Ideen und Projekte in Bayern selbst planen und durchführen.

Info und Bewerbung: www.innovationehrenamt.bayern.de

Anmeldeschluss am 5. Oktober 2025

Preisverleihung im Frühjahr 2026 in München

Bayerisches Staatsministerium für Familie, Arbeit und Soziales

VGN Linie 122

0

Bus 122 Wilhermsdorf - Kirchfarrnbach - Wilhermsdorf (- Langenzenn)

Schmetterling

Schmetterling Reise- und Verkehrs-Logistik GmbH; Bergstr. 20; 91286 Obertrubach; Tel. 09245 9832-60; www.schmetterlingreisen.de; info@schmetterlingreisen.de

↔ Gültig ab 16.09.2025 — **Montag - Freitag**

VERKEHRSMITTEL		Bus	Rufbus	Bus	Bus	Bus	Bus	Rufbus	Bus	Rufbus	Rufbus	Bus	Rufbus	Bus	Bus	Bus	Bus	Bus	Rufbus	Bus	Bus	Bus	Bus	Rufbus
VERKEHRSHINWEIS		V01	V14 RBu	V01	V01	V01	V01	V14 RBu	V01	RBu	V01 RBu	V01	V14 RBu	V01	V01	V01	V01	V01	V14 RBu	S50	Vb3	S50	S50	Vb3 RBu
Langenzenn Würzb.Str./St.Friedh.												12.19					13.17	14.26		15.25	15.25	16.16		
- Realschule											11.32	12.23		13.10	13.10	13.10	13.21	14.30		15.29	15.29	16.19		
- Gymnasium											11.37	12.28		13.15	13.15	13.15	13.26	14.35		15.34	15.34	16.24	17.15	
Laubendorf Mitte															13.19									
Lohe (b. Langenz.)											11.40	12.31		13.18		13.18		14.38		15.37	15.37	16.27	17.18	
Heinersdorf (b. Langenz.) Mitte											11.42	12.33		13.20		13.20		14.40		15.39	15.39	16.29	17.20	
Wilhermsdorf Bahnhof Ⓡ											11.44	12.37				13.24		14.44		15.43	15.43	16.33	17.24	
- Alleestr.				07.08											13.24									
- Talblick				07.10											13.27									
- Mitte Ⓡ	an										11.46	12.39				13.26	13.33	14.46		15.45	15.45	16.35	17.26	
RB 12 *Nürnberg Hbf*	*ab*									*08.48*													*15.46*	*16.44*	*16.44*
RB 12 *Fürth*	*ab*					*06.16*	*06.16*	*06.16*		*08.57*	*10.57*	*11.57*							*13.59*	*13.59*	*14.57*	*14.57*	*15.57*	*16.53*	*16.53*
RB 12 *Wilhermsdorf Mitte*	*an*					*06.53*	*06.53*	*06.53*		*09.33*	*11.33*	*12.33*							*14.34*	*14.34*	*15.33*	*15.33*	*16.33*	*17.27*	*17.27*
Mitte Ⓡ	ab	06.15	06.15				07.00	07.00		09.50	11.46	12.40	13.22				13.34	14.48	14.40	15.45	15.45	16.36	17.30	17.33
- Süd		06.18	06.18	★07.11			07.03	07.03		09.53	11.49	12.43	13.25	13.25			13.37	14.51	14.43	15.48	15.48	16.39	17.33	17.36
Meiersberg		06.21	06.21				07.06	07.06		09.56	11.52	12.46	13.28				13.40	14.54	14.46	15.51	15.51	16.42	17.36	17.39
Dippoldsberg		06.23	06.23				07.08	07.08		09.58	11.54	12.48	13.30				13.42	14.56	14.48	15.53	15.53	16.44	17.38	17.41
Altkatterbach		06.25	06.25				07.10	07.10		10.00	11.56	12.50	13.32				13.44	14.58	14.50	15.55	15.55	16.46	17.40	17.43
Kreben		06.27	06.27				07.12	07.12		10.02	11.58	12.52	13.34				13.46	15.00	14.52	15.57	15.57	16.48	17.42	17.45
Kirchfarrnbach Kirche		06.30	06.30				07.15	07.15		10.05	12.01	12.55	13.37				13.49	15.03	14.55	16.00	16.00	16.51	17.45	17.48
Dürrnfarrnbach		06.33	06.33				07.18	07.18		10.08	12.04	12.58	13.40				13.52	15.06	14.58	16.03	16.03	16.54	17.48	17.51
Meiersberg		06.36	06.36				07.21	07.21		10.11	12.07	13.01	13.43				13.55	15.09	15.01	16.06	16.06	16.57	17.51	17.54
Wilhermsdorf Süd		06.38	06.38		07.20			07.23		10.13	12.09	13.03	13.45				13.57	15.11	15.03			16.59	17.53	17.56
- Mitte Ⓡ	an	06.41	06.41				07.26	07.26		10.16	12.12	13.06	13.48				14.00	15.14	15.06	◖16.09	16.09	17.02	17.56	17.59
- Mitte Ⓡ	ab					07.11	07.27					13.08				13.26	14.17	15.16		◖16.09				
- Gewerbestr.						07.14										13.29								
- Friedhof						07.19										13.34								
- Hallenbad						07.21										13.36								
- Mitte Ⓡ	an					07.24										13.39								
RB 12 *Wilhermsdorf Mitte*	*ab*	*06.46*	*06.46*			*07.31*		*07.31*		*10.26*	*12.26*								*15.26*		*16.26*			
RB 12 *Fürth*	*an*	*07.20*	*07.20*			*08.09*		*08.09*		*11.03*	*13.03*								*16.02*		*17.00*			
RB 12 *Nürnberg Hbf*	*an*	*07.30*	*07.30*			*08.19*		*08.19*											*16.12*		*17.12*			
Mitte Ⓡ	ab					07.26						13.08					14.17	15.16		◖16.09				
- Bahnhof Ⓡ					07.24																			
Laubendorf Mitte									07.33															
Heinersdorf (b. Langenz.)												13.12					14.21	15.20		16.12				
- Heinersdorf (b. Langenz.) Mitte						07.31			07.38															
Lohe (b. Langenz.)				07.16			07.31		07.40			13.13					14.22	15.21		16.13				
Langenzenn Gymnasium				07.19	07.30	07.35	07.34		07.43															
- Pfaffenleite												13.16					14.25	15.24		16.16				
- Würzb.Str./St.Friedh.				07.21	07.32	07.37	07.36		07.45			13.17					14.26	15.25		16.17				
- Realschule				07.24	07.35	07.40	07.39		07.48			13.21					14.30	15.29		16.19				

↔ Gültig ab 16.09.2025 — **Montag - Freitag**

VERKEHRSMITTEL		Rufbus	Rufbus
RB 12 *Nürnberg Hbf*	*ab*	*16.44*	*17.44*
RB 12 *Fürth*	*ab*	*16.53*	*17.56*
RB 12 *Wilhermsdorf Mitte*	*an*	*17.27*	*18.37*
VERKEHRSHINWEIS		V14 RBu	RBu
Wilhermsdorf Mitte Ⓡ	ab	17.33	18.43
- Süd		17.36	18.46
Meiersberg		17.39	18.49
Dippoldsberg		17.41	18.51
Altkatterbach		17.43	18.53
Kreben		17.45	18.55
Kirchfarrnbach Kirche		17.48	18.58
Dürrnfarrnbach		17.51	19.01
Meiersberg		17.54	19.04
Wilhermsdorf Süd		17.56	19.06
- Mitte Ⓡ	an	17.59	19.09

ZEICHENERKLÄRUNG: V01 = nur an Schultagen V14 = nur an schulfreien Tagen S50 = nur montags bis donnerstags an Schultagen Vb3 = nur freitags an Schultagen
RBu = Rufbus: Anmeldung min. 1 Stunde vor Fahrtantritt unter Tel. 09245 98326-7422. Fahrten vor 9 Uhr am Vortag bis 17 Uhr anmelden.
★ = hält in Wilhermsdorf Süd an der Haltestelle der Gegenrichtung! ◖ = hält nur zum Aussteigen

Oldtimer-Freunde Tenngrund e.V.

Verein für Ökologie und Kultur in Unterulsenbach e.V.

Wilhermsdorfer Oldtimertreffen & Herbstmarkt vom 12.09. bis 14.09.2025

mit Festzelt und Krempelmarkt

Samstag:
Fahrt mit dem Dampfbulldog

Freitag, 12.09.2025

ab 17.00 Uhr	Festbetrieb mit Oldtimerausstellung
ab 19.00 Uhr	Stimmungsmusik mit DJ Stephan – Musik für Jung und Alt von Abba bis ZZ Top

Samstag, 13.09.2025

ab 9.00 Uhr	Festbetrieb mit Oldtimerausstellung am Festplatz, Kaffee und Kuchen im Festzelt
ab 10.30 Uhr	Mittagstisch im Festzelt
11 – 17 Uhr	Hobbykünstler im Ritterhaus
13 – 17 Uhr	Jungtierschau in der Halle der Kleintierzüchter am Teufelsgraben (mit Bewirtung), 14.00 Uhr offizielle Eröffnung durch 1. Bürgermeister Uwe Emmert
19.45 Uhr	Begrüßung und Bieranstich durch Schirmherrn Bernd Hartmannschott
20.00 Uhr	Unterhaltungsmusik mit der „Musikkapelle Markt Wilhermsdorf"

Tretbulldog-Parcours

Sonntag, 14.09.2025

ab 8.00 Uhr	Festbetrieb mit Oldtimerausstellung am Festplatz, Kaffee und Kuchen im Festzelt
9 – 17 Uhr	Jungtierschau in der Halle der Kleintierzüchter am Teufelsgraben (mit Bewirtung)
10.00 Uhr	Festgottesdienst im Festzelt
10.30 Uhr	Gottesdienst in der Katholischen Kirche
ab 10.30 Uhr	Mittagstisch im Festzelt
ab 11.00 Uhr	Krempelmarkt
11 – 16 Uhr	Hobbykünstler im Ritterhaus
14 – 16 Uhr	Kirchenöffnung der Evangelischen Hauptkirche
ab 14.30 Uhr	Siegerehrung und Pokalübergabe

Samstag:
Fahrt mit dem nostalgischen Feuerwehrtanker zur Gartenbahn (mit Rundfahrt)

Neue PV-Freiflächenanlage - Arbeiten zur Kabelverlegung

Die Firma Föckersperger verlegt voraussichtlich ab dem 15. September die nötigen Kabel, damit die Photovoltaik-Freiflächenanlage südlich von Meiersberg an das überörtliche Stromnetz angeschlossen werden kann. Die Bauarbeiten finden ausschließlich auf Grünwegen im Eigentum des Marktes Wilhermsdorf oder auf Privatflächen statt. Die Verlegearbeiten werden voraussichtlich 1 – 2 Wochen in Anspruch nehmen. Wir bitten um Verständnis und Vorsicht im Bereich der Kabelverlegung. Vielen Dank!

Informationen zu Bürgerbeteiligungen am PV-Projekt werden vom Anlagenbetreiber voraussichtlich gegen Ende des Jahres öffentlichkeitswirksam bekanntgegeben.

Verteilerkästen fürs amtliche Mitteilungsblatt

Neuerung in der Verteilung des amtlichen Mitteilungsblattes ab 01. Oktober 2025

WICHTIGE INFORMATION

Liebe Bürgerinnen
und Bürger,

Informationen aus der und über die eigene Gemeinde sind wichtig und sollten Allen kostenfrei und zuverlässig zugänglich sein.

Deshalb hat der Marktgemeinderat im Jahr 2014 das gemeindliche Mitteilungsblatt von einer Abo-Bezahlvariante auf eine kostenlose Verteilung „an Alle Haushalte“ umgestellt.

In den folgenden Jahren wurden immer wieder Veränderungen vorgenommen:

- die Verteilung wurde von „eigenen Verteilern“ aufgrund organisatorisch notwendiger Anpassungen an die Druckerei übergeben
- ebenso wurde die Redaktion und Anzeigenverwaltung von der Gemeindeverwaltung hin zur Druckerei verlagert
- vor einigen Jahren erfolgte dann der Wechsel zu einem anderen Anbieter inkl. Wechsel der Verteilung über die Deutsche Post
- Anfang diesen Jahres wurde nun die Erscheinungsweise von wöchentlich auf 2-wöchentlich umgestellt
- seit einigen Jahren gibt es zudem eine Online-Ausgabe, abrufbar über die Homepage der Gemeinde unter: https://www.markt-wilhermsdorf.de/service-politik/service/mitteilungsblatt

Die Verteilung über die Deutsche Post funktionierte anfangs noch einigermaßen gut, sorgt aber jetzt seit vielen Monaten regelmäßig für Ärger und Unmut.

Teilweise wird in Straßenzügen gar nicht verteilt, teilweise stark verspätet, teilweise Ausgaben anderer Gemeinden – die Liste der Probleme lässt sich beliebig verlängern.

Es ist davon auszugehen, dass sich die Verteilqualität- und Zuverlässigkeit mit vertretbarem finanziellen Aufwand nicht mehr verbessern wird.

Auch eine Umstellung hin zu Zustelldiensten stellt keine zuverlässig Lösung dar – das zeigen Erfahrungen anderer Kommunen, des Landkreises oder auch Beispiele in einigen unserer Ortsteile in denen keine Verteilung mehr vorgenommen wird sondern in der Ortsmitte die Exemplare in Verteilkästen bereitgelegt werden.

Zudem hat sich das Leserverhalten in den letzten Jahren deutlich verändert – immer mehr Bürgerinnen und Bürger bevorzugen digitale statt gedruckte Informationen.

Diese digitalen Informationen kann man sich jederzeit und flexibel beschaffen.

So gehen wir davon aus, dass ca. 60% unseres Mitteilungsblattes ungelesen in der Papiertonne landen und dass ca. 80% der Bürgerinnen und Bürger Zugriff auf die digitale Variante haben.

Aus all den Gründen hat sich der Gemeinderat und die Verwaltung in den letzten Monaten intensiv mit der zukünftigen Bereitstellung unseres Mitteilungsblattes beschäftigt.

Folgende Kriterien waren dabei zu berücksichtigen:

- Die unregelmäßige und unzuverlässige Zustellung ist weder für Sie als Leserinnen und Leser, noch für uns als herausgebende Gemeinde zufriedenstellend
- Zuverlässige Verbesserungen sind dauerhaft und mit vertretbarem Aufwand kaum mehr möglich
- das Leseverhalten hat sich grundsätzlich geändert und wird sich auch in Zukunft noch weiter verändern
- Auch aus Gründen des Ressourceneinsatzes sollte alternative Verteilmöglichkeiten in Betracht gezogen werden

Deshalb wurde in der letzten MGR-Sitzung am 25. Juli der Beschluss gefasst, dass die künftige Verteilung grundsätzlich verändert wird.

Ab Oktober wird das Mitteilungsblatt <u>nicht</u> mehr in alle Haushalte verteilt, sondern auf eine Abholvariante umgestellt.

Es werden Prospektkästen an definierten Standorten befestigt und rechtzeitig zum Erscheinungstag befüllt. Jeder Interessierte kann sich dort ein Exemplar abholen.

Standorte zur Abholung:

- Rathaus Innenhof
- Hallenbadparkplatz
- KiTa Regenbogen
- Kreuzung Alleestraße / Hubstraße

- Bushaltestelle BG Süd / Kreisverkehr
- Lenzenstraße / Pumpstation
- REWE (am Außenlager)
- Festplatz/Schlossgarten an der Ecke Wohngemeinschaft/ Hausarztpraxis
- Bürgermobil
- Meiersberg – Bushaltestelle am Dorfplatz
- Dippoldsberg – Bushaltestelle
- Altkatterbach - Bushaltestelle
- Kreben – Bushaltestelle
- Kirchfarrnbach – Feuerwehrhaus
- Kirchfarrnbach – Dorfplatz
- Dürrnfarrnbach – am Dorfhaus
- Unterulsenbach – am Milchhaus

Die Abholkästen werden eindeutig als „Information Markt Wilhermsdorf“ gekennzeichnet sein – über einen zweiten Kasten können künftig auch weitere Informationen verteilt werden (z.B. Bürgerbroschüren).

Natürlich bleibt auch die Online-Ausgabe bestehen und kann flexibel und pünktlich zu den jeweiligen Erscheinungstagen abgerufen werden.

Uns ist bewusst, dass diese Entscheidung auch für Kritik und Unverständnis sorgen wird – aber in Zeiten großer Veränderungen müssen auch solche Veränderungen in Betracht gezogen und umgesetzt werden.

Zudem sorgen wir mit dieser Maßnahme auch‘

- für Entlastung der Mitarbeiterinnen und Mitarbeiter der Deutschen Post
- Einsparung beim Ressourceneinsatz durch Verringerung der gedruckten Ausgaben im ersten Schritt um 500 Ausgaben

Deshalb hoffen wir auf und bitten um Ihr Verständnis.

Weitere Informationen, rechtzeitig vor der tatsächlichen Umstellung, werden folgen.

Markt der Generationen

Seniorenbeirat Markt Wilhermsdorf

Aktiv mit 60plus

Wie kann ich mein Zuhause sicher und altersgerecht gestalten? Welche Fördermittel gibt es?

Terminvereinbarung mit Agathe Kopp-Büeler
09102 / 9939 885

Rentenberatung im Ritterhaus, Ersatztermin für 11.08.
Montag, o1.09.25, 15.00 Uhr
Alle Beratungstermine sind bereits vergeben.
Nächste Rentenberatung, **Montag, 22.09.25, 15.00 Uhr**
Terminvereinbarung unter 0151 2108 7572

Wilhermsdorfer Ratschbänkla-Sommer
Dienstag, 02.09.25, 10.00 – 11.00 Uhr
Gespräche mit der Nachbarschaftshilfe Wilhermsdorf

Handarbeitstreff mit Herta Gräf
Dienstag, 02.09. und 16.09, 14.00 Uhr,
Gasthof „Zur Traube“

Offene Schafkopfrunde im Gasthof „Zur Traube“
Mittwoch, 03.09. und Donnerstag 18.09., 15.00 Uhr
Neue Spieler*innen werden gerne aufgenommen

Demenz-Brücke, Café „Miteinander“
Donnerstag, 04.09.25, 14.00 Uhr, Bürgersaal
Begegnung, Austausch und ein Lächeln im Alltag bei Kaffee und Kuchen.
Wir freuen uns auf regen Besuch.

Stockschießen auf der Anlage in Adelsdorf
Freitag, 05.09., 15.00 Uhr
Bewegung und Spaß für Jung und Junggebliebene
Anmeldung bitte unter 0151 2108 7572

Jeden Mittwoch, Fit von Kopf bis Fuß
Seniorengymnastik mit Martina Liebeton
Sommerpause bis 03.09.
Nächste Gymnastik am 10.09., 08.30 – 09.30 Uhr
Ev. Gemeindesaal

Lenkball – Treff mit Manfred Britting
Mittwoch, 10.09, 16.00 Uhr,
Neue Schulturnhalle. Bitte Turnschuhe mitbringen.

Günstiger Einkaufen mit dem Smartphone
Montag, 15.09.25, 15.00 – 17.00, Bürgersaal
Wie und wo das geht, stellen Ihnen Eva Helle und Pit Schomacker direkt an Ihrem Smartphone vor.
Fast bei jedem Einkauf lässt sich bei Rewe, Norma, Rossmann und Co. etwas sparen.
Wir freuen uns auf Ihren Besuch.

Mit dem E-Bike sicher unterwegs!
Montag, 15.09.25 um 15.00 Uhr, Mittelschule Langenzenn
Fahrrad-Fahrsicherheitstraining, Theorie und Praxis übermittelt von der Polizeiinspektion Zirndorf, Abt.Verkehr.
Anmeldung: mail seniorenrat@langenzenn.net

Gemeinsames Mittagessen, Gasthof „Zur Traube“
Mittwoch, 17.09., 12.00 Uhr
Angebot: Schnitzel mit Pommes/Kartoffelsalat und Salat, 9,50€
Anmeldung bis 13.09. unter 0151 2108 7572

Repair-Café im Ritterhaus

Samstag, 20.09.25, 09.00 Uhr
Reparieren geht vor Wegwerfen!
Defekte Kleingeräte mit und ohne Stecker werden bis 11.00 Uhr zur gemeinsamen Reparatur angenommen.
Mit Ihrer telefonischen Anmeldung helfen Sie uns dabei, evtl. benötigte Ersatzteile vorrätig zu haben.
Mobil 0151 2108 7572
Wir freuen uns auf Ihren Besuch.

Jeden Freitag, Nordic Walking mit Helmut Tichy

29.08.	09.00	Baugebiet Süd, Parkplatz
05.09.	09.00	Kleingärten, Parkplatz
12.09.	09.00	Hallenbad, Kleingärten

Offenes Bücherregal im Rathaus-Neubau
Montag – Freitag, Vormittag

Vergnüglicher Kinonachmittag am Sonntag, 28.09.25, 15.00 Uhr
Einlass 14.30 Uhr
Bürgersaal
Kleine Bewirtung
Spende erbeten: 5,00 €
Anmeldung unter
0151 2108 7572
seniorenbeirat@markt-wilhermsdorf.de
www.markt-wilhermsdorf.de/seniorenbeirat
facebook-grp: Seniorenbeirat Wilhermsdorf

SENIORENBEIRAT WILHERMSDORF

Kultur

Bewerbung für die Wilhermsdorfer Pfingstkirchweih 2026

Ortsansässige Schausteller und Marktkaufleute möchten sich für die Wilhermsdorfer Pfingstkirchweih bitte schriftlich bis zum 15.10.2025 beim Markt Wilhermsdorf, Hauptstraße 46, 91452 Wilhermsdorf bewerben.

Nähere Auskünfte erteilt Frau Gotsche, Zimmer A 22, Tel: 09102/9958-135.

(Sprechzeiten Mo - Do 8-12 Uhr)

Bücherei

Infos aus der Gemeindebücherei

Die Gemeindebücherei ist vom 15.09. – 19.09.2025 geschlossen.

Unsere Aktion „Sommerferien-Leseclub“ endet am 25.09.2025 mit der Abgabe des Lesejournals. Wer mindestens 3 Bücher gelesen und bewertet hat, erhält die Eintrittskarte für das Zaubertheater bei der Rückgabe des Lesejournals.

Kirchliche Nachrichten

Evang.-Luth. Kirchengemeinde Hirschneuses und Kirchfarrnbach

Evang. Kirchengemeinde Hirschneuses - Kirchfarrnbach

Evang. Pfarramt Kirchfarrnbach
Bürozeiten: mittwochs von 8 – 12 Uhr, Tel. 09102-1801
E-Mail: pfarramt.kirchfarrnbach@elkb.de

Wir laden herzlich ein:

Sonntag, 31.08. 11. Sonntag nach Trinitatis
10.15 Uhr : Festgottesdienst zur Kirchweih im Zelt Kirchfarrnbach
Pfarrer i. R. Martin Schlenk

Montag, 1.09.
19.00 Uhr : Moment am Ersten in Wilhermsdorf am Bolzplatz

Sonntag, 7.09. 12. Sonntag nach Trinitatis
10.15 Uhr : Gottesdienst
St. Peter- und Paulskirche Kirchfarrnbach
Prädikantin Anita Pfeiffer

Sonntag, 14.09. 13. Sonntag nach Trinitatis
10.15 Uhr : Gottesdienst
St. Peter- und Paulskirche Kirchfarrnbach
Pfarrer Thomas Bartolf

Evang.-Luth. Kirchengemeinde Wilhermsdorf

Tel. 09102 - 14 84
Pfarramt.wilhermsdorf@elkb.de
www.wilhermsdorf-evangelisch.de
Die Spitalkirche ist täglich von 08.00 Uhr bis zum Abendläuten für das persönliche Gebet und die eigene Andacht geöffnet.
www.sonntagskollekte.de

Termine vom 28.08.25 - 14.09.25

Sonntag, 31.08. 11. Sonntag nach Trinitatis
09.00 Uhr Gottesdienst im Ehrenhain
Ehrenhain an der Spitalkirche mit: P. Fiedler

Montag, 01.09.
19.00 Uhr Moment am Ersten in Wilhermsdorf am Bolzplatz
Wilhermsdorf, Bolzplatz

Sonntag, 07.09. 12. Sonntag nach Trinitatis
09.00 Uhr Gottesdienst
Hauptkirche Wilhermsdorf mit: Prädikantin Anita Pfeiffer

Dienstag, 09.09.
14.00 Uhr Seniorenkreis: Thema: „Du bist nicht allein“
Evangelisches Gemeindezentrum Wilhermsdorf mit: Prädikantin Anita Pfeiffer

Sonntag, 14.09. 13. Sonntag nach Trinitatis
10.00 Uhr Oldtimer Gottesdienst
Festzelt
mit: Pfarrer i. R. Martin Schlenk
14-17 Uhr Kirchenöffnung - Hauptkirche: Unsere Hauptkirche ist zur Andacht und Besichtigung geöffnet.
Hauptkirche Wilhermsdorf
mit: Pfarramt Wilhermsdorf

Regelmäßige Veranstaltungen:
Kirchenchor -> Mo. 19.30 Uhr
Posaunenchor -> Do. 19.30 Uhr

Bitte vormerken!

Herzliche Einladung zur Herbstkirchweih am Sonntag, den 21.09.2025

09.30 Uhr Festgottesdienst in der Evangelischen Hauptkirche im Anschluss Andacht in der Gruft zum Gedenken an die Stifterin der Kirche, Gräfin Franziska Barbara

ab 11.00 Uhr Frühschoppen im evangelischen Gemeindezentrum (Weißwurst,_Wienerle etc.)
13.00 Uhr Kirchenführung (Dauer ca. 1 Stunde)
Zwischen den Führungen bieten wir Kaffee und Kuchen an (im Gemeindezentrum)
15.30 Uhr Kirchenführung (Dauer ca. 1 Stunde)

Kirchenführung:

Erleben Sie unsere „Evangelische Hauptkirche“ mit Gruft und Glockenstübchen (neben der Sakristei) bei einer Führung mit unserem Kirchenvorstand Alexandra Zipfel. Die Schätze unserer Kirche und die bewegende Geschichte ihrer Erbauerin Franziska Barbara von Hohenlohe werden Sie beeindrucken.

Evangelische Gemeinschaft / EC-Jugendarbeit

www.evg-wilhermsdorf.de

Willkommen im B13 - Bergstr. 13 in Wilhermsdorf!

Entdecker-Kids und Jungschar

haben Sommer-Ferien: Schöne Sommerzeit!

Infos: Claudia Kühl, Tel. 0176 24 05 54 75

Infos: Anne Piehler, Tel. 09102 7 86

11-Uhr-Gottesdienst:

Sonntag, 31. August um 11 Uhr

Willkommen zum 11-Uhr-Gottesdienst mit Dr. Hartmut Ziegler.

Ein entspanntes Mithören ist im Nebenraum für Eltern mit Kleinkindern möglich.

Anschließend wartet das Stehkaffee auf die Besucher.

Infos: Unika Kreß, Tel. 09102 9 66 22

Word & Worship-Gottesdienst:

Sonntag, 7. September um 11 Uhr

Word & Worship-Gottesdienst lädt ein: Zeitgemäße Musik und eine ansprechende Predigt von Nicolai Rühl möchte die Zuhörer mitnehmen. Herzlich willkommen zu diesen besonderen Gottesdienst-Format.

Alle Kinder ab KiTa-Alter werden im Kindergottesdienst erwartet.

Ein entspanntes Mithören ist im Nebenraum für Eltern mit Kleinkindern möglich.

Anschließend wartet das Stehkaffee auf die Besucher.

Infos: Unika Kreß, Tel. 09102 9 66 22

Eltern-Kind-Treff

hat Sommer-Ferien: Schöne Sommerzeit!

Infos: Susanne Zink, Tel. 09102 9 68 32

Kids&Kaffee

Dienstags, 2. und 9. September um 15 Uhr

Für Eltern mit Kindern **ab KiTa-Alter bis 4 Jahre** bietet Kids&Kaffee Zeit zum Austausch bei einer Tasse Kaffee oder Tee. Auf die Kids wartet gemeinsame Zeit mit spielen, Aktionen und Geschichten von Jesus.

Infos: Elisabeth Kraus, Tel. 0160 4 32 23 76

Event-Time

hat Sommer-Ferien: Schöne Sommerzeit!

Infos über insta: EVG_WILHERMSDORF

Gebetskreis

Donnerstags, 20 Uhr

Infos: H. Weinmann, Tel. 09102 82 31

Hauskreise:

Di.: Hauskreis Kraus, Tel. 0160 4 32 23 76
Mi.: Gerhard Weber, Tel. 09102 99 69 59
Mi.: Inge Kreß, Tel. 09102 9 65 57
Mi.: Susanne Ruscher, Tel. 09101 90 16 87
Mi.: Online-Hauskreis, Tel. 09102 9 99 62 33

Kath. Pfarramt St. Michael Wilhermsdorf

www.pfarrei-wilhermsdorf.de

Sa. 30.08.
Cadolzburg 17:00 Vorabendmesse (Hermany)
So. 31.08. 22. Sonntag im Jahreskreis
Cadolzburg 09:00 Eucharistiefeier (Hermany)
Wilhermsdorf 10:30 Eucharistiefeier (Pathalil)
Di. 02.09.
Cadolzburg 09:00 Eucharistiefeier (Hermany)
Sa. 06.09.
Cadolzburg 17:00 Vorabendmesse (Hermany)
So. 07.09. 23. Sonntag im Jahreskreis
Cadolzburg 10:30 Eucharistiefeier (Hermany)
Wilhermsdorf 10:30 Eucharistiefeier (Pathalil)
Di. 09.09. Hl. Petrus Claver, Priester
Cadolzburg 09:00 Eucharistiefeier (Hermany)
Sa. 13.09. Hl. Johannes Chrysostomus, Bischof von Konstantinopel
Cadolzburg 17:00 Vorabendmesse (Hermany)
So. 14.09. Kreuzerhöhung
Kollekte zum Welttag der sozialen Kommunikationsmittel
Cadolzburg 10:30 Eucharistiefeier (Hermany)
Wilhermsdorf 10:30 Eucharistiefeier (Pathalil)

Öffnungszeiten des Pfarrbüros:

Ab 01.07.2025 ist das Büro nur nach telefonischer Vereinbarung besetzt. Sie können uns Montag von 09:00 Uhr bis 17:00 Uhr in St. Marien Langenzenn oder Dienstag und Donnerstag von 09:00 Uhr bis 12:30 Uhr in St. Otto Cadolzburg erreichen.

Telefon: 09102/317

Mail: ssb.fuerth-land@erzbistum-bamberg.de

Das Zentrale Pfarrbüro ist von Montag bis Freitag telefonisch unter Tel. 0911 60 89 26 oder per Mail unter ssb.fuerth-land@erzbistum-bamberg.de erreichbar.

Neuapostolische Kirche Wilhermsdorf

Wilhermsdorf – Hubstraße 9

www.nak-sued.de

www.nak-nuernberg.de

Gottesdienste:

Sonntag, 31.08.25 – 09.30 Uhr

Thema: Den Glauben im Alltag bekennen

Bibelwort: Apostelgeschichte 16, 14.15

Mittwoch, 03.09.25 – 20.00 Uhr

Thema: Gute Gründe, mit Freuden zu dienen

Bibelwort: Psalm 100, 2

Fortsetzung Seite 14

Lageplan Radwege Kreuzung St2252 Stelzenbachstraße

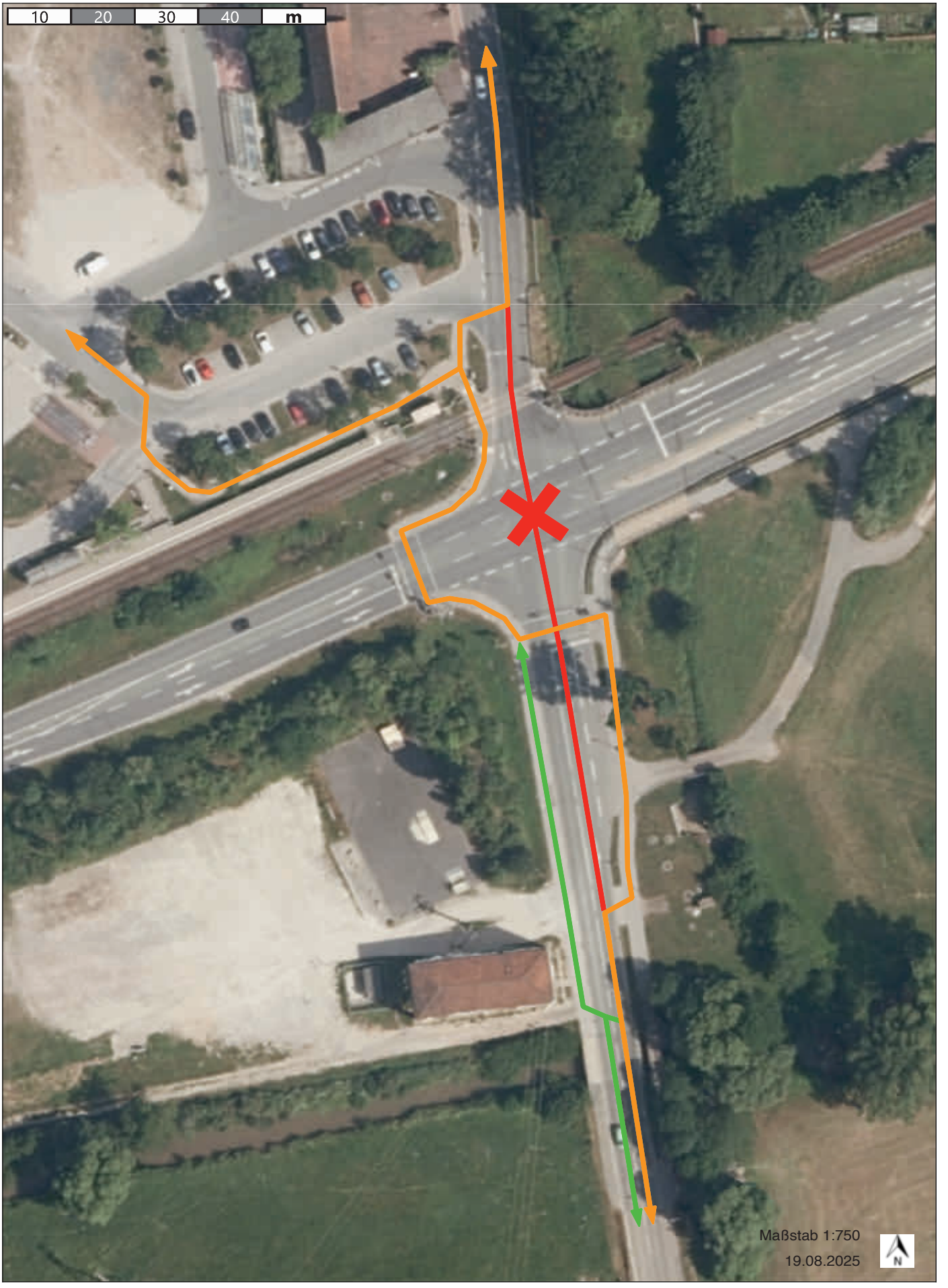

Benutzung der gemeinsamen Geh- und Radwege Kreuzung Staatsstraße – Stelzenbachstraße

Vielen Fahrradfahrern ist offenbar nicht bekannt, welche Bedeutung das Verkehrszeichen 240 („Gemeinsamer Geh- und Radweg“) hat:

Fahrradfahrer sind durch dieses Verkehrszeichen dazu verpflichtet, einen so beschilderten Weg zu befahren. Mit diesem Verkehrszeichen wird ein gemeinsamer Geh- und Radweg angeordnet, der von Fußgängern und von Radlern zwingend zu benutzen ist und gegenseitige Rücksichtnahme verlangt.

Immer wieder ist festzustellen, dass Fahrradfahrer sich nicht an diese bestehende und geltende Verkehrsregelung im Bereich der Kreuzung Staatsstraße – Stelzenbachstraße halten.

Daher wäre die „richtige“ Fahrweise an dieser Kreuzung für Radfahrer so vorzunehmen, wie im nachfolgenden Bild gelb bzw. grün dargestellt ist. Die rote Variante ist diejenige, die nach der aktuellen Beschilderung „schlicht und einfach“ verboten ist.

Vom Denzelberg kommend kann man wahlweise nach der „alten“ Zenn entweder nach rechts auf den gemeinsamen Geh- und Radweg ausweichen (gelb) und bei der Ampel dann nach links sicher über die Stelzenbachstraße und anschließend bei der weiteren Ampel über die Staatsstraße gelangen.

Oder man wechselt auf Höhe der Trafostation nach links auf den gemeinsamen Geh- und Radweg und verfolgt die grüne, bzw. ab Ampel Staatsstraße, dann die gelbe Strecke.

In Richtung Marktplatz kann man nach der Bahnlinie bis zum Fahrradunterstand am Bahnhof Mitte auf dem Geh- und Radweg bleiben. In Richtung Hauptstraße kann man vor der Einfahrt zum Festplatz auf die Stelzenbachstraße Richtung Hauptstraße wechseln (gelb). In der Gegenrichtung – zum Denzelberg hin – gilt die gleiche Wegeführung.

Die rote Variante sollte auf keinen Fall gewählt werden. Die Kreuzung ist der am meisten befahrende Verkehrsabschnitt in unserer Gemeinde mit durchschnittlich über 13.000 Fahrzeugen am Tag!

Bitte beachten Sie künftig diese Regelung – dies ist vielleicht nicht die schnellste Variante, dafür aber die Sicherste, um über die Kreuzung zu gelangen. Sie dient Ihrer eigenen Sicherheit als radfahrender Verkehrsteilnehmer und führt nicht zu einer Behinderung der anderen Verkehrsteilnehmer auf der Stelzenbachstraße bzw. Staatsstraße.

Der Markt Wilhermsdorf bittet deshalb um Beachtung!

Sonntag, 07.09.25 – 09.30 Uhr
Thema: Dein Name werde geheiligt
Bibelwort: Matthäus 6, 9
Gottesdienst in Neustadt, Robert-Bosch. Str. 6a
Mittwoch, 10.09.25 – 20.00 Uhr
Thema: Die Himmelfahrt Elias
Bibelwort: 2. Könige 2, 11.12
Gottesdienst in Neustadt, Robert-Bosch. Str. 6a
Sonntag, 14.09.25 – 09.30 Uhr
Thema: Gott hilft in der Versuchung
Bibelwort: Matthäus 6, 13a

Die Neuapostolische Kirche heißt alle Besucher der Kirchengemeinde herzlich willkommen!

Vereinsnachrichten

Bienenzuchtverein Wilhermsdorf

Bienenjahrsilvester

Herzliche Einladung an alle Imkerinnen und Imker jeweils mit Partner zum Bienenjahr-Silvester
Wir feiern am **02.09.2024 um 19:00 Uhr** im Garten des Lehrbienenstandes.

Es gibt Bratwürste und Steaks. Getränke sind vorhanden, Geschirr bitte mitbringen.

Wir freuen uns auf zahlreiches Erscheinen!

Bei schlechtem Wetter entfällt die Veranstaltung.

Bund Naturschutz - OG Wilhermsdorf

Helfer für Pflege von Naturschutzflächen in Wilhermsdorf gesucht

In der ersten Septemberwoche führt die Ortsgruppe vom Bund Naturschutz Pflegearbeiten in den Hammelein und am Heuberg durch. Am Freitag, den 5. September würden wir uns über Hilfe beim Mähen der Naturschutzflächen freuen. Hauptarbeit wird das Zusammenrechen des Mahdgutes bzw. das Zusammentragen des Schnittgutes sein. Treffpunkt 16 Uhr am Heuberg (liegt an der Straße von Dippoldsberg nach Adelsdorf, rechter Hand, hier ist dann auch ein Hänger für das Mahdgut geparkt). Benötigt werden festes Schuhwerk, Arbeitskleidung und Arbeitshandschuhe. Werkzeug ist vorhanden.

Die Pflegemaßnahmen erfolgen in Abstimmung mit dem Landschaftspflegeverband, der die Fläche seit Jahren betreut.

Nähere Infos unter: wilhermsdorf@bund-naturschutz.de oder 0176/38204749

Katharina Zeilinger

CSU Ortsverband Wilhermsdorf

Einladung zum politischen Dämmerschoppen

Im Rahmen unseres traditionellen politischen Dämmerschoppens lädt die CSU Wilhermsdorf herzlich zur Informationsveranstaltung **„Starke Frauen in der Politik“** mit der ehemaligen **Bundestags- und Europaabgeordneten Marlene Mortler** und unserer **Bürgermeisterkandidatin Patrizia Fierus** ein.

Wann und wo?

Montag, 15.09.2025 um 18:30 Uhr im Gasthaus „Zur Traube“, Marktplatz 7 in Wilhermsdorf

Wie gelingt es Frauen, in Politik und Gesellschaft ihre Stimme stark zu machen und Verantwortung zu übernehmen?

Darüber berichten Marlene Mortler und Patrizia Fierus – aus der Perspektive langjähriger Erfahrung im Bundestag und Europaparlament sowie aus dem Blickwinkel einer engagierten Bürgermeisterkandidatin vor Ort.

Im Anschluss an die Beiträge gibt es Gelegenheit zum Austausch mit den Gästen.

Wir laden alle Bürgerinnen und Bürger herzlich ein, dabei zu sein!

FC Bayern Fanclub Zenngrund ‚96 e.V.

Busfahrt 26.09. FC Bayern - SV Werder Bremen incl. Besuch vom Münchner Oktoberfest

Wir fahren mit dem Bus am Freitag, 26.09.25 zum Bundesligaspiel gegen den SV Werder Bremen. Wir starten an diesem Tag bereits um 10h, da wir vor dem Abendspiel noch das Münchner Oktoberfest besuchen. Zum Redaktionsschluß waren noch Tickets incl. Bus ab 41,- verfügbar.

Wer Interesse am FC Bayern oder an einer Mitfahrt in unsere Allianz-Arena hat, darf sich gerne abends an unseren Vorstand Mario Weber unter 0171-9992749 melden oder per Mail unter Vorstand@bfc-zenngrund.bayern einfach anschreiben, wir werden Euch auch mal einen schönen Fußballausflug ermöglichen. Weitere Spiele in Bundesliga, Champions-League und Pokal sind geplant.

Feuerwehrverein Wilhermsdorf

Einladung zum Oktoberfest

Am Samstag, den 27.09.2025, findet ab 18:00 Uhr wieder unser Oktoberfest im blau-weiß geschmückten Feuerwehrhaus in der Spitalstraße statt.

Für das leibliche Wohl wird mit Bier vom Fass, frisch gegrillten Haxn und Hendl, reichhaltigen Brotzeitplatten und selbstgebackenen Kuchen bestens gesorgt sein. Außerdem hat auch wieder unsere Blaulicht-Bar geöffnet.

Für beste Stimmung mit Live-Musik sorgen die Partykracher! Der Eintritt ist wie immer frei!

Unterstützen sie ihre Feuerwehr mit einem Besuch auf dem Oktoberfest am 27. September - wir freuen uns auf ihr Kommen!

Einladung zur Verwaltungsratssitzung

Am 01.09.2025 findet für die Mitglieder des Verwaltungsrates ab 19:30 eine Sitzung im Feuerwehrhaus statt.

Fischereiverein Wilhermsdorf

Gegrillte Makrelen am 21.09.2025 - Herbstkirchweih 2025

Anlässlich der Herbstkirchweih bieten wir am Sonntag, den 21.09.25 an unserem Vereinsheim (Wasenmeisterei 5) **zwischen 11 Uhr und 16 Uhr gegrillte Makrelen** zum Abholen an.

Nur auf Vorbestellung - bitte bis Samstag 20.09.2025 unter Tel. 0178 / 2738 248

Gerne könnt ihr auch per Whatsapp oder SMS mit einer gewünschten Zeitangabe unter der oben genannten Nummer bestellen.

Wir bedanken uns im Voraus – Euer Ortsfischereiverein Wilhermsdorf e.V.

Freie Wähler Wilhermsdorf

Einladung der Mitglieder zur gemeinsamen Nominierungsversammlung der Kandidaten für die Wahl zum Gemeinderat und für die Wahl der ersten Bürgermeisterin.

Die Nominierungsversammlung findet am

Mittwoch, den 15.10.2025 um 19:00 Uhr im Landgasthaus „Zum Brauhaus“, Ansbacher Straße 4, 91452 Wilhermsdorf statt.

Tagesordnung:

1. Begrüßung durch die Vorsitzenden
2. Feststellung de fristgerechten Ladung und Beschlussfähigkeit
3. Wahl eines Versammlungsleiters und Wahlausschusses
4. Wahl des Bewerbers für die Bürgermeisterwahl
5. Wahl der Bewerber für die Gemeinderatswahlen
6. Bestellung eines Beauftragten für den Wahlvorschlag und seines Stellvertreters
7. Bestellung von zwei Wahlberechtigten zur Unterzeichnung der Niederschrift

Friedrich Zinck (1. Ortsvorsitzender)

Fritz Ruf (1. Vorsitzender Kreisverband Landkreis Fürth)

Gartenbau- und Verschönerungsverein Wilhermsdorf

Beginn der Mostsaison

Am **30. August 2025** beginnt für unsere Mitglieder die Mostzeit mit der Saftherstellung. - Wenn Sie einen Mosttermin benötigen, melden Sie sich bitte bei unserem 1. Vorstand, Johann Steinmetz, telefonisch unter der Rufnummer von Frau Düll Tel.:09102/2178 an und vereinbaren Sie einen Termin. Sollte der Anrufbeant-worter angehen, sprechen Sie bitte Ihr Anliegen darauf und Sie werden zurückgerufen. - Es ist auch möglich das „Formblatt Mosten“ von unserer Hompage (https://www.ogv-wilhermsdorf.de/ > Downloads und Links) zu verwenden und an info@ogv-wilhermsdorf.de zu schicken.

Gartenbau- und Verschönerungsverein Wilhermsdorf und Umgebung e.V.

Herzliche Einladung zur Gartenbegehung und zum gemütlichen Beisammensein:

Wann? Sonntag, 31. August 2025, 14 Uhr bis 18 Uhr
Wo? Bei Familie Scharm in der Wasenmeisterei in Wilhermsdorf

Liebe Gartenfreunde,

in diesem Jahr soll unser Treffen im wunderschönen Garten von Familie Scharm wieder einmal stattfinden. Alle Interessierten dürfen sich gerne zum Staunen, zu netten Gesprächen und zum Kaffeetrinken am Sonntag, den 31. August 2025 ab 14 Uhr bei Familie Scharm in der Wasenmeisterei in Wilhermsdorf treffen. Wir freuen uns auf Euer Kommen.

Liebe Freunde unserer Gartenbegehung bei Familie Scharm in der Fallmeisterei in Wilhermsdorf, schweren Herzens müssen wir den Termin unserer geplanten Gartenbegehung und unseres gemütlichen Beisammenseins am **31. August 2025 aus gesundheitlichen Gründen absagen.** – Wir bedanken uns für Ihr Verständnis und hoffen darauf, Sie im nächsten Jahr bei bester Gesundheit begrüßen zu können.

Am **30. August 2025** beginnt für unsere Mitglieder die Mostzeit mit der Saftherstellung. - Wenn Sie einen Mosttermin benötigen, melden Sie sich bitte bei unserem 1. Vorstand, Johann Steinmetz, telefonisch unter der Rufnummer von Frau Düll Tel.:09102/2178 an und vereinbaren Sie einen Termin. Sollte der Anrufbeant-worter angehen, sprechen Sie bitte Ihr Anliegen darauf und Sie werden zurückgerufen. - Es ist auch möglich das „Formblatt Mosten“ von unserer Hompage (https://www.ogv-wilhermsdorf.de/ > Downloads und Links) zu verwenden und an info@ogv-wilhermsdorf.de zu schicken.

Gesangverein Heimdal 1861 Wilhermsdorf

Am 16. September 2025 beginnen wir mit unseren Chorproben um 20 Uhr im evangelischen Gemeindhaus am Marktplatz. Wir würden uns über neue Mitglieder freuen. Es gibt mindestens fünf Gründe, warum Singen im Chor Freude bereitet:

- Gemeinsames Singen macht glücklich
- Das Gefühl der Gemeinschaft tut gut
- Singen ist gut für den Kreislauf
- Singen macht gesund
- Singende Menschen leben länger

Kolpingsfamilie Markt Erlbach / Wilhermsdorf

Jugendfreizeit Wochenende - Freaks & Beats der Kolpingjugend

Ende Oktober 24.10. - 26.10. wird’s wild, kreativ und richtig abgefahren! Bei unserer Jugendfreizeit für 12 - 16 Jährige „Freaks & Beats“ erwarten dich unvergessliche Highlights:

- Gruselig-geniale Nachtmission, bei der du in Teams Rätsel löst, Mutproben bestehst und mysteriöse Hinweise im Dunkeln jagst.
- Kostüm-Werkstatt – sei kreativ und verwandle dich in dein wildestes Ich.
- Koch-Challenge mit schrägen Zutaten und viel Teamgeist.
- Die große Freaks & Beats-Party – mit Musik, Show und Style!

Erlebe gemeinsam mit deinen Freunden das wohl freakigste Wochenende des Jahres und melde dich jetzt an auf https://www.kolping-markt-erlbach-wilhermsdorf.de

Seid dabei! Wir freuen uns auf Dich!

Wanderfreunde Zenntal

Vesperabend

Wir laden Euch herzlich zu unserem jährlichen Vesperabend am 04.10.2025 ab 16 Uhr im Vereinsheim der Kleintierzüchter ein.

Alle Mitglieder, Freunde und Gönner sind herzlichen willkommen!

Der Unkostenbeitrag beläuft sich auf 10 € pro Person.

Bitte bringt euer Geschirr selbst mit.

Anmeldungen werden von Gerda Krauß, Tel. 09106/924245 sowie Bianca Garn unter 0175/4334779 entgegen genommen.

Für eine bessere Planung bitten wir euch, bis spätestens 26.09.2025 zu melden.

Impressum

Markt Wilhermsdorf

WITTICH MEDIEN

Erscheinungsweise: 14-täglich, ungerade Wochen, freitags
Verteilung: an alle erreichbaren Haushalte des Verbreitungsgebietes

- **Herausgeber, Druck und Verlag:**
  LINUS WITTICH Medien KG,
  Peter-Henlein-Straße 1, 91301 Forchheim, Telefon 09191/7232-0,
  www.wittich.de
- **Verantwortlich für den amtlichen Teil:**
  Der Erste Bürgermeister, Uwe Emmert, Hauptstraße 46, 91452 Wilhermsdorf, oder die jeweilige Vertretung im Amt,
- **für den sonstigen redaktionellen Inhalt und den Anzeigenteil:**
  gemäß § 7 Abs.1 TMG: Geschäftsführer Christian Zenk in LINUS WITTICH Medien KG.
  Nach §§ 8 bis 10 TMG sind die LINUS WITTICH Medien als Diensteanbieter nicht verpflichtet, übermittelte oder gespeicherte fremde Informationen zu überwachen oder nach Umständen zu forschen, die auf eine Rechtswidrigkeit hinweisen.
  Im Bedarfsfall Einzelexemplare durch den Verlag zum Preis von 0,40 EUR zzgl. Versandkostenanteil.

Für Text- und Anzeigenveröffentlichungen sowie Fremdbeilagen gelten die allgemeinen Geschäftsbedingungen und die z.Zt. gültige Anzeigenpreisliste. Schadenersatzansprüche sind ausgeschlossen. Bei Nichtbelieferung ohne Verschulden des Verlages oder infolge höherer Gewalt, Unruhen, Störungen des Arbeitsfriedens bestehen keine Ansprüche gegen den Verlag.

Urheberrechtshinweise:
Der Inhalt und das Layout dieser Webpräsentation sind urheberrechtlich geschützt. Nachdrucke und sonstige Verwendung jeglicher Art, auch auszugsweise, bedürfen der ausdrücklichen schriftlichen Genehmigung des Verlages.

Diese Preise sind der Wahnsinn!
Jetzt günstig online drucken
Druckkosten vergleichen und bares Geld sparen!
LW-FLYERDRUCK.DE
Ihre Onlinedruckerei von LINUS WITTICH Medien

HIER ~~KANN~~ wird IHRE WERBUNG ~~STEHEN~~ wirken!
Foto: Adobe Stock / Shiva3D

WITTICH MEDIEN
LINUS WITTICH
Lokal informiert. Druck. Internet. Mobil.

Ihre Gebietsverkaufsleiterin vor Ort
Valeria Geistbeck
Mobil: 0171 1487485
v.geistbeck@wittich-forchheim.de

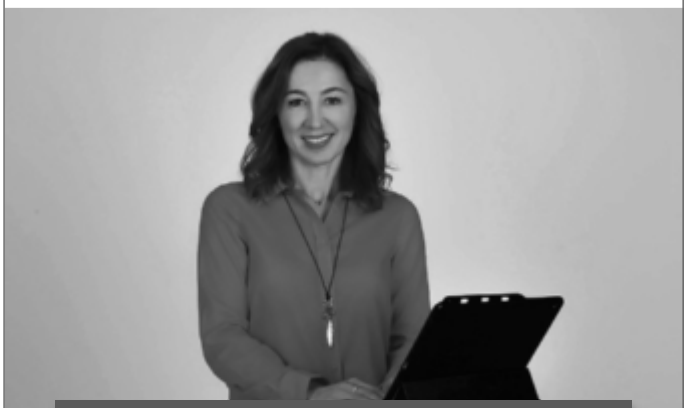

Wir sind für Sie da...

Ihr Verkaufsinnendienst
Corinna Umlandt-Haverich
Tel.: 09191 723265
Fax. 09191 723242
c.umlandt@wittich-forchheim.de
www.wittich.de

Anzeigenwerbung | Beilagenverteilung | Drucksachen

Rätsel Spaß

Kreuzworträtsel I Sudoku

Von der ersten Idee bis zum Einzug

-ANZEIGE- (djd-k). Ein eigenes Zuhause bauen – für viele Menschen ist dies der größte Traum. Damit sich die Wunschvorstellungen in der Realität erfüllen, kommt es auf eine solide Planung und die richtigen, verlässlichen Partner an. Schließlich vergehen von den ersten Ideen bis zum Einzug ins Eigenheim nicht selten bis zu zwei Jahre. Die finanzielle Stärke der Bauträger spiegelt sich unter anderem in unabhängigen Bonitätszertifizierungen wider: So hat etwa der Fertighaushersteller FingerHaus bereits zum zwölften Mal in Folge die „CrefoZert“-Auszeichnung der Creditreform in der höchsten Stufe mit dem Prädikat „Ausgezeichnete Bonität“ erhalten. Unter www.fingerhaus.de gibt es weitere Einblicke, 25 Musterhäuser und rund 30 weitere Beratungsbüros in ganz Deutschland ermöglichen eine persönliche Beratung.

Mit gutem Klang zu mehr Lebensqualität

-ANZEIGE- (djd-k). Ein Nachlassen des Hörvermögens mit zunehmenden Lebensjahren ab etwa 50 ist ein natürlicher Vorgang. 12,6 Prozent der Erwachsenen in Deutschland geben laut EuroTrak-Studie 2025 an, mit einer Hörminderung zu leben. Was zunächst nur lästig ist, kann auf Dauer die Lebensqualität empfindlich beeinträchtigen. Doch es gibt praktische Helfer, die den Alltag vereinfachen. Spezielle TV-Sprachverstärker wie Oskar sorgen dafür, dass das gesprochene Wort bei TV-Sendungen wieder besser zu verstehen ist. Der kompakte Lautsprecher verbindet sich kabellos mit dem Fernsehgerät und verfügt über einen Akku, sodass er sich flexibel im Raum platzieren lässt. Unter www.faller-audio.com gibt es weitere Details und eine direkte Bestellmöglichkeit.

		3				2	1	
5	7	6	2					
1	2		6	3				
7	3	5					4	
	1			7			3	
	4					6	5	7
				4	8		7	3
					3	4	2	9
	9	4				8		

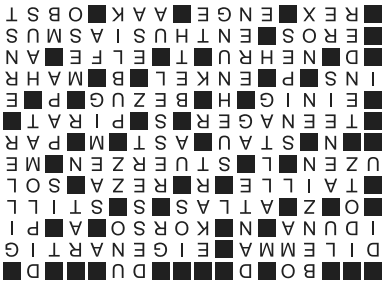

3	9	4	6	5	7	2	1	8
8	5	7	9	1	6	3	2	4
2	6	1	9	4	8	5	7	3
9	4	8	3	1	2	6	5	7
6	1	2	4	7	5	9	3	8
7	3	5	8	9	9	1	4	2
1	2	9	6	3	4	7	8	5
5	7	6	2	8	1	3	9	4
4	8	3	9	5	7	2	1	6

verfahrene Situation	Schulanfänger (ugs.)	ein Treibstoff			Kosewort für Großmutter		Florentiner Dichter † 1321	Figur in Brechts ‚Baal‘	Kykladeninsel	Nachspeise			span., italienisch: eins	Hinweis	Beamter im auswärtigen Dienst		dt. Schauspieler (Walter)
							merkwürdig										
					tägliches Einerlei		Schaufahrt						dickflüssig		Kreiszahl		
nord. Göttin d. ewigen Jugend		Heldenepos von Vergil		Landkartenwerk						Erfinder der Schiffsschraube		leise					
Leibesmitte							Wiedergutmachung		ehemaliger Schah Persiens					Kolloid			
				US-Filmstar (Wesley)		fallen									kirchl. Bezeichnung d. Papstes		
ugs.: foppen	Kohlenwagen der Lok		Stillstand im Verkehr					starker Zweig				allgemein bekannt		Normzahl beim Golf			
Jugendlicher									engl. Frauenkurzname		Freibeuter						Besorgnis erregend
übereinstimmend						Hausflur im Bauernhaus		Bettwäschestück						Fremdwortteil: mittel		Wohngebäude	
			römische Göttin der Nacht		Kind von Sohn oder Tochter						europ. Weltraumorg. (Abk.)		quälendes Nachtgespenst				
kurz für: in das		indischer Staatsmann † 1964						französisch: dich		weiblicher Naturgeist					deutsche Vorsilbe		
Sohn der Aphrodite					Begeisterung												
TV-Hund (‚Kommissar..‘)				schmaler Durchlass					Rheinlastkahn				Früchte				

Sei immer digital & mobil über alle Neuigkeiten aus Deinem Ort und Deiner Heimat informiert. Entdecke die meinOrt-App von LINUS WITTICH wann und wo Du willst. Egal ob zu Hause an Deinem Rechner oder unterwegs mit Smartphone oder Tablet.

Entdecke jetzt auch Deinen Ort!

meinOrt
by LINUS WITTICH

www.meinort.app

Traumurlaub unter kanarischer Sonne

Das **R2 RIO CALMA HOTEL & SPA** erwartet Sie im Herzen der **Costa Calma** - ein perfekter Ort für Ihren wohlverdienten Urlaub. Das Hotel, eingebettet in eine große tropische Gartenanlage mit zwei Pools liegt auf einer Anhöhe direkt am kristallklaren Wasser des atlantischen Ozeans.

Die **„NACHT DES DEUTSCHEN SCHLAGERS 2026“** ist der Höhepunkt Ihrer Reise zugunsten der Reiner Meutsch Stiftung FLY & HELP. Freuen Sie sich auf die TOP Stars des deutschen Schlagers: **Olaf Henning, Nicki, Anita Hofmann, Markus & Yvonne, Annemarie Eilfeld, Claudia Jung** und **Peter Wackel** laden Sie zum Mitsingen und Mitfeiern ein.

Inkludierte Reise-Highlights

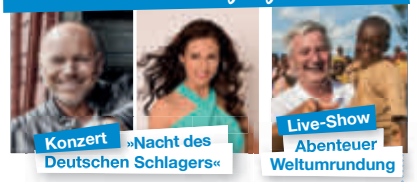

condor R2 HOTELS

Weitere Infos unter:
www.schlager-kanaren.de

INKLUSIVLEISTUNGEN

- Flug mit CONDOR z.B. ab/bis Frankfurt nach Fuerteventura in der Economy Class
- Flughafensteuern & Sicherheitsgebühren
- Transfer Flughafen – Hotel – Flughafen
- Übernachtung (7, 10 oder 14 Nächte) im 4* R2 Rio Calma Hotel & Spa (Einzelzimmer gegen Aufpreis buchbar)
- All Inclusive Verpflegung
- **Live-Show »Abenteuer Weltumrundung«**
- **»Nacht des Deutschen Schlagers 2026«**
- **»Disco-Frühshoppen Pool-Party«**
- Deutschsprachige, lokale Reiseleitung
- FLY & HELP Ansprechpartner vor Ort
- Reisepreissicherungsschein (abgesichert durch tourVERS Touristik-Versicherungs-Service GmbH)

Buchungsmöglichkeiten:

25.4. – 2.5. *(8-tägig,7 Nächte)*	ab 1.099 € p. P.
22.4. – 2.5. *(11-tägig,10 Nä.)*	ab 1.349 € p. P.
22.4. – 6.5. *(15-tägig,14 Nä.)*	ab 1.699 € p. P.

Flüge auch ab Leipzig, Düsseldorf und München buchbar

FLY & HELP Travel

Ausführlicher Reiseverlauf!

50 € pro Person vom Reisepreis kommen der Reiner Meutsch Stiftung FLY & HELP zugute und werden für einen Schulbau auf Hispaniola verwendet. **www.fly-and-help.de**

E-Mail: reisen@fh-travel.de
Veranstalter: FLY & HELP Travel, eine Marke der Prime Promotion GmbH

Jetzt buchen unter: (Mo.-Fr. 9-14 Uhr)
Tel.: 0214-7348 9548

91448
EMSKIRCHEN
WALDSTR. 15
TELEFON
09104 575
www.
speer-info.de

SPEER
METALLBAUELEMENTE

BALKONGELÄNDER
HAUSTÜRÜBERDACHUNGEN
TERRASSENDÄCHER
CARPORTS MARKISEN
ZÄUNE UND TORE
WINTERGARTEN GLASHAUS

ALU-ANBAUBALKONE

Fordern Sie unseren Prospekt an oder besuchen Sie unsere Ausstellung. Wir beraten Sie gerne.

5 € Eintritt
zugunsten Kinder- und Jugendhospize der Region

JANDA+DORRER

Rolling Classics

Fahrkultur auf Gut Wolfgangshof
Weitersdorfer Str. 22, 90513 Zirndorf
13.+14.09.2025
Öffnungszeiten: Samstag 10-18 Uhr / Sonntag 9-17 Uhr

HIGHLIGHT 2025
GTÜ
GTÜ-CLASSIC
Sonderausstellung „Geschichte Nürnberger Motorräder“
Freies Oldtimertreffen auf ausgewiesenen Parkflächen rund um den Gutshof
Freuen Sie sich darüber hinaus auf
Loscher Biergarten mit der Stammtischgesellschaft Unterasbach
Tel. 0911 / 44 10 51 www.janda-dorrer.de info@janda-dorrer.de

Bei gutem Wetter mit dabei:
leckeres Eis von
EISLIE

Hüpfburg für Klein und Groß

Orangenkinder®
ÖKOLOGISCHE KINDERSCHUHE

Lagerverkauf
Viele kuschelige Haus-, KITA-, Barfuß- und Straßenschuhe für Kinder
BIS ZU 50% RABATT!
(1. WAHL, 2. WAHL UND AUSLAUFMODELLE)

ok
Samstag,
13. September 2025
Von 10 bis 14 Uhr
ORANGENKINDER®
INDUSTRIESTR. 9
91489 WILHELMSDORF
*Parkplätze stehen sowohl vor Ort als auch in der Industriestraße zur Verfügung. Frühzeitiges Kommen ist nicht nötig - Schuhe werden ständig nachgelegt.

Jobmesse Franken

Unser Medienpartner
mgo mediengruppe oberfranken
Mit freundlicher Unterstützung von
LINUS WITTICH Lokal informiert. Druck. Internet. Mobil.

JETZT ALS AUSSTELLER BEWERBEN!

Die branchenübergreifende Messe für qualifizierte, motivierte, Arbeitssuchende, Wechselwillige und Quereinsteiger – vom Hilfsarbeiter bis zur Fach- und Führungskraft in Voll- und Teilzeit.

Hotline:
0951 / 180 70 500
Ein Projekt der
MTB Messeteam Bamberg GmbH

brose ARENA
Bamberg
11.-12.10.2025
Forchheimer Str. 15, 96050 Bamberg
Öffnungszeiten: Sa & So 10-18 Uhr
www.jobmesse-franken.de

Wir teilen unsere Kompetenz …

… und einen neuen Namen

Seit unserer Gründung teilen wir bei der **VR Bank Metropolregion Nürnberg** gemeinsame Erfolgsmomente – und jetzt auch einen neuen Namen.

Mehr zu Ihrer neuen VR TeilhaberBank
vr-teilhaberbank.de/wirteilen

TeilhaberBank